COTHIAS · ADAMOV

LE VENT DES DIEUX

t.2, Le ventre du dragon

Glénat

COTHIAS · ADAMOV

LE VENT DES DIEUX

Le ventre du dragon

TOME 2

ÉDITIONS Glénat

© 1986 Editions Glénat BP 177 38008 Grenoble Cedex
Tous droits réservés pour tous pays.

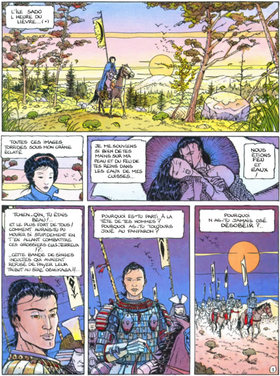

(*) ENTRE 5 ET 7H DU MATIN

* VOIR LE PREMIER ÉPISODE

(•) SAMURAÏ CULTIVATEUR

MON SIRE OSHIKAGA M'AVAIT PRÉVENU QUE TA LANGUE SERAIT BIEN PENDUE. MAIS JE N'AURAIS JAMAIS OSÉ IMAGINER QUE CE SOIT À CE POINT !...
MON SIRE OSHIKAGA AVAIT AUSSI PRÉVU TA FOLLE OBSTINATION. IL M'A AUTORISÉ À TOUS LES ARGUMENTS POUR TE RAMENER À LUI...
CE FOUET TE RENDRA PEUT-ÊTRE PLUS DOCILE QUE TOUTES MES VAINES PAROLES.
PRENDS GARDE ! JE TE L'AI DIT : JE SUIS FILLE DE GUERRIER...
J'AI ÉTÉ ÉDUQUÉE DÈS MON ÂGE LE PLUS TENDRE COMME DEVAIT L'ÊTRE UN SAMURAÏ ET JE SUIS FAMILIARISÉE AVEC LES DEUX ARTS ESSENTIELS. MON SABRE EST DU MEILLEUR MÉTAL...
TOSHI LE CHÉRISSAIT ET IL ME L'A DONNÉ POUR COMBATTRE JUSQU'AU BOUT !
TANT PIS POUR TOI, TIGRESSE
...ET PUISQUE NOUS EN SOMMES À L'HEURE DE VÉRITÉ, MON SIRE OSHIKAGA N'AVAIT QUE PEU D'ESPOIR DE TE REVOIR VIVANTE !!...

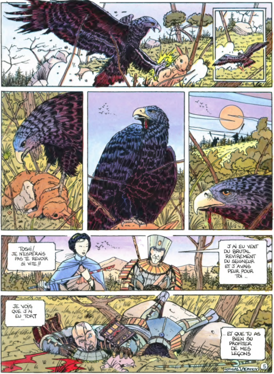

TOSHI ! JE N'ESPÉRAIS PAS TE REVOIR SI VITE !!
J'AI EU VENT DU BRUTAL REVIREMENT DU SEIGNEUR ET J'AVAIS PEUR POUR TOI ..
JE VOIS QUE J'AI EU TORT ...
.. ET QUE TU AS BIEN SU PROFITER DE MES LEÇONS
COTHIAS ADAMOV
5

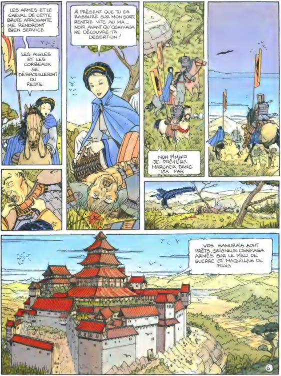
LES ARMES ET LE CHEVAL DE CETTE BRUTE ARROGANTE ME RENDRONT BIEN SERVICE
LES AIGLES ET LES CORBEAUX SE DÉBROUILLERONT DU RESTE
À PRÉSENT QUE TU ES RASSURÉ SUR MON SORT, RENTRE VITE AU MA-NOIR AVANT QU'OSHIKAGA NE DÉCOUVRE TA DÉSERTION !
NON PIMIKO JE PRÉFÈRE MARCHER DANS TES PAS
VOS SAMURAÏS SONT PRÊTS, SEIGNEUR OSHIKAGA ARMÉS SUR LE PIED DE GUERRE ET MAQUILLÉS DE FRAIS
6

ILS N'ATTENDENT PLUS QUE VOUS POUR SE METTRE EN ROUTE VERS LE VILLAGE DES INSURGÉS ET VENGER PAR LE SANG LE MASSACRE DE TCHEN.OIN ET DE SES COMPAGNONS
NOUS NE SOMMES PAS PRESSÉS, KOZO. DIS.MOI PLUTÔT TU AS EU DE LA CHANCE DE REVENIR ENTIER...
.. BEAUCOUP DE CHANCE, VRAIMENT!..
LA CHANCE N'A RIEN À VOIR DANS CETTE AFFAIRE, VOTRE PRÉCIOSITÉ. JE SUIS SEULEMENT TRÈS PRÉVOYANT..
TRÈS PRÉVOYANT ET TRÈS HABILE, N'EST.CE PAS ?
OUI SEIGNEUR TRÈS HABILE C'EST UNE DES QUALITÉS QUI M'AIDENT À DEMEURER VIVANT QUAND TOUS LES AUTRES MEURENT...
...ET JE VEUX METTRE CETTE HABILETÉ À VOTRE ENTIÈRE DISPOSITION ..
JE NE SUIS QU'UN HUMBLE INSTRUMENT DONT JOUE MON MAÎTRE VÉNÉRÉ SI MON MAÎTRE EST CONTENT, JE LE SUIS ÉGALEMENT ..
N'EN RAJOUTE PAS, KOZO! JE TE CONNAIS BIEN MIEUX QUE TU NE L'IMAGINES
DEVOIR ET LOYAUTÉ NE VEULENT RIEN DIRE POUR TOI. TU ES FOURBE ET IMPITOYABLE! TU NE SONGES QU'À TES INTÉRÊTS
NOS INTÉRÊTS, SEIGNEUR, NE SONT.ILS PAS COMMUNS?
OUI CERTES.ET C'EST POURQUOI JE T'AI FAIT GÉNÉRAL EN CHEF DE MON ARMÉE J'AI BESOIN DE M'ENTOURER DE GENS DE TON ESPÈCE MAIS JE NE SUIS PAS DUPE DE TES CARESSES DE CHAT PRENDS BIEN SOIN DE TOUJOURS GARDER TES GRIFFES RENTRÉES POUR CE QUI ME CONCERNE!
JE N'Y MANQUERAI PAS, SEIGNEUR USEZ DE MOI AVEC PRUDENCE ..ET TOUJOURS À VOTRE AVANTAGE ..

CE JARDIN EST UN PUR DÉLICE IL M'ENCHANTE PAR SA VARIÉTÉ IL Y A TOUJOURS QUELQUE RECOIN , QUELQUE DÉTAIL À DÉCOUVRIR, QUELQUE POINT DE VUE IGNORÉ...
J'AI TOUJOURS EU BEAUCOUP DE RESPECT POUR LA NATURE DE MON PAYS ... POUR SES MONTAGNES , SES PIERRES , SES ARBRES
.. ET JE N'AI PAS OSÉ LA MODIFIER ICI ..
... TOUT JUSTE ME SUIS JE PERMIS DE LA RECRÉER EN MINIATURE ; DE RECOMPOSER SES ÉLÉMENTS POUR RÉALISER DES ENSEMBLES QUI LA SUGGÈRENT DE MANIÈRE À TOUJOURS AVOIR SOUS LES YEUX QUELQUES-UNES DE SES NOMBREUSES MANIFESTATIONS..
CE JARDIN D'AGRÉMENT EST A LA FOIS UN LIEU DE PROMENADE, UN TABLEAU À CONTEMPLER ET LE SUPPORT D'UNE MÉDITATION..
... IL N EST PAS FAIT POUR DISTRAIRE LE REGARD MAIS BIEN PLUTÔT POUR LE CONTRAINDRE À MOINS DE DISTRACTIONS ...
... POUR LE FORCER À SE DIRIGER VERS LE COEUR DES CHOSES ..
VERS LE COEUR DE L HOMME
8

EST-IL MORT ?
JE NE SAIS PAS...
KRODDAAAK !?
LA MORT NE M EFFRAIE PAS ELLE EST DANS L ORDRE DES CHOSES ET EN TOUT POINT CONFORME À LA LOI NATURELLE...
POUR UN GUERRIER, MOURIR EST UN MOYEN DE RENAÎTRE DANS UNE AUTRE VIE
... UNE VIE MEILLEURE OU PIRE...

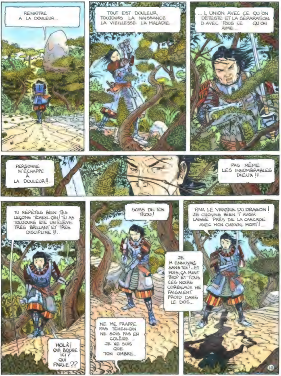
RENAÎTRE À LA DOULEUR...
TOUT EST DOULEUR, TOUJOURS LA NAISSANCE LA VIEILLESSE LA MALADIE
... L'UNION AVEC CE QU'ON DÉTESTE ET LA SÉPARATION D'AVEC TOUS CE QU'ON AIME...
PERSONNE N'ÉCHAPPE À LA DOULEUR!!..
PAS MÊME LES INNOMBRABLES DIEUX!!...
TU RÉPÈTES BIEN TES LEÇONS TCHEN-QIN! TU AS TOUJOURS ÉTÉ UN ÉLÈVE TRÈS BRILLANT ET TRÈS DISCIPLINÉ!!..
HOLÀ! QUI BOUGE ICI? QUI PARLE??
SORS DE TON TROU!
NE ME FRAPPE PAS TCHEN-QIN NE SOIS PAS EN COLÈRE... JE NE SUIS QUE TON OMBRE..
JE M ENNUYAIS SANS TOI!.. ET PUIS, ÇA PUAIT TROP ET TOUS CES NOIRS CORBEAUX ME FAISAIENT FROID DANS LE DOS..
PAR LE VENTRE DU DRAGON! JE CROYAIS BIEN T'AVOIR LAISSÉ PRÈS DE LA CASCADE AVEC MON CHEVAL MORT!...
10

NE ME CHASSE PAS TCHEN-QIN JE T'AI TOUJOURS ACCOMPAGNÉ DANS CHACUN DE TES MOUVEMENTS JE T'AI PRÉCÉDÉ OU SUIVI ET NOUS AVONS GRANDI ENSEMBLE...
C'EST DE L'HISTOIRE ANCIENNE! LAISSE-MOI TRANQUILLE! VA-T'EN !!...
TCHEN NE M'ABANDONNE PAS!..JE CONNAIS TOUT DE TOI!. TOUS TES ACTES RÉFLEXES!.. TOUS TES PETITS TRAVERS .. TOUS TES SECRETS ENFUIS DANS LE FOND DE TA TÊTE.
..JE SAURAI TE GUIDER POUR T'AIDER À SORTIR DE CE RÊVE DANGEREUX OÙ TU T'ES FOURVOYÉ!..
SORNETTES! TU NE POURRAIS PLUS QUE ME FAIRE DU TORT!
TU N'ES QU'UN RIDICULE REFLET! LA PROJECTION GROSSIÈRE DE LA MOITIÉ DE MON ÂME OBSCURCIE PAR L'ERREUR!..
?!
ET QUI TE DIT QUE CE N'EST PAS EXACTEMENT LE CONTRAIRE? SI C'ÉTAIT TOI L'IMAGE? MON DOUBLE DÉFORMÉ??..
EH LÀ! DOUCEMENT DU CALME!! RÉSERVE TON ARDEUR À DE MEILLEURES CAUSES!!..
TU VAS FINIR PAR TE BLESSER!!
TANT PIS POUR MOI JE N'AI PLUS RIEN À PERDRE!!
AAAH!
11

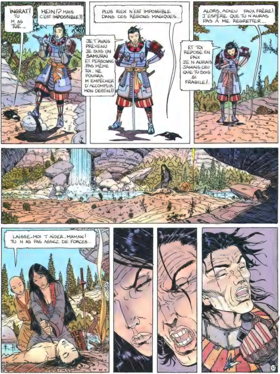
INGRAT! TU M AS TUÉ...
HEIN!? MAIS C'EST IMPOSSIBLE!!
PLUS RIEN N'EST IMPOSSIBLE DANS CES RÉGIONS MAGIQUES...
JE T'AVAIS PRÉVENU JE SUIS UN SAMURAI ET PERSONNE .PAS MÊME TOI. NE POURRA M'EMPÊCHER D'ACCOMPLIR MON DESTIN!!
ALORS, ADIEU FAUX FRÈRE! J'ESPÈRE QUE TU N'AURAS PAS À ME REGRETTER...
ET TOI REPOSE EN PAIX JE N AURAIS JAMAIS CRU QUE TU SOIS SI FRAGILE!
LAISSE-MOI T AIDER, MAMAN! TU N AS PAS ASSEZ DE FORCES...
12

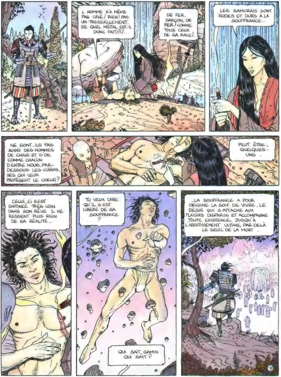
L HOMME N'A MÊME PAS CRIÉ! RIEN! PAS UN TRESSAILLEMENT. DE QUEL MÉTAL EST-IL DONC FAIT!?!?
DE FER. GARÇON, DE FER! COMME TOUS CEUX DE SA RACE!
LES SAMURAIS SONT RUDES ET DURS À LA SOUFFRANCE...
NE SONT-ILS PAS AUSSI DES HOMMES DE CHAIR ET D'OS. COMME CHACUN D'ENTRE NOUS, PAR-DESSOUS LES CUIRASSES QUI LEUR PROTÈGENT LE COEUR?
PEUT ÊTRE, QUELQUES-UNS ..
CELUI-CI S'EST ENFONCÉ TRÈS LOIN DANS SON RÊVE IL NE RESSENT PLUS RIEN DE SA RÉALITÉ...
TU VEUX DIRE QU'IL S'EST LIBÉRÉ DE SA SOUFFRANCE ?
..LA SOUFFRANCE A POUR ORIGINE LA SOIF DE VIVRE, LE DÉSIR QUI S'ATTACHE AUX PLAISIRS DISPARUS ET ACCOMPAGNE TOUTE EXISTENCE, JUSQU'À L'ABOUTISSEMENT ULTIME, PAR-DELÀ LE SEUIL DE LA MORT ..
QUI SAIT, GAMIN QUI SAIT ?

..ELLE CONDUIT À RENAÎTRE POUR GOÛTER À NOUVEAU SES VOLUPTÉS TROMPEUSES..
..LA FIN DE LA DOULEUR, C'EST LA FIN DE LA SOIF SON COMPLET ÉPUISEMENT".
.. ELLE EST ATTEINTE DANS CE MONDE PAR QUELQUES INITIÉS, AU DEGRÉ LE PLUS ÉLEVÉ...
..ET À PLUS FORTE RAISON PAR LE BUD-DHA LUI-MÊME, QUI CONTINUE DE VIVRE INEXORABLEMENT DANS UN ÉTAT DE FÉLICITÉ IMPERTURBABLE ..
PARDON GRAND-PÈRE. OÙ SUIS-JE ?
OÙ TU VOUDRAS, PETIT...
REGARDE AUTOUR DE TOI : LES ARBRES QUI POUSSENT ICI ACCOM-PLISSENT LES SOUHAITS LES PLUS INFORMULÉS..
QUI SONT CES GENS ?
DES IMMORTELS.

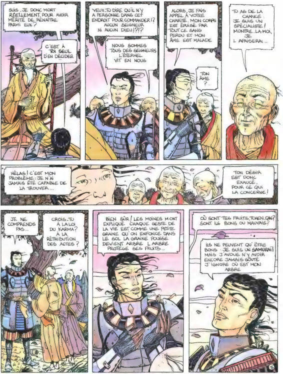
SUIS-JE DONC MORT RÉELLEMENT, POUR AVOIR MÉRITÉ DE RENAÎTRE PARMI EUX ?
C'EST À TOI SEUL D'EN DÉCIDER ...
VEUX-TU DIRE QU'IL N'Y A PERSONNE DANS CET ENDROIT POUR COMMANDER !? AUCUN SEIGNEUR NI AUCUN DIEU !?!?
NOUS SOMMES TOUS DES SEIGNEURS L'ÉTERNEL VIT EN NOUS
ALORS, JE FAIS APPEL À VOTRE CHARITÉ. MON CORPS EST ÉPUISÉ PAR TOUT CE SANG PERDU ET MON ÂME EST MALADE
TON ÂME ?...
TU AS DE LA CHANCE : JE SUIS UN SPÉCIALISTE ! MONTRE-LA-MOI, JE L'APAISERAI ...
HÉLAS ! C'EST MON PROBLÈME : JE N'AI JAMAIS ÉTÉ CAPABLE DE LA TROUVER ...
TON DÉSIR EST DONC EXAUCÉ, POUR CE QUI LA CONCERNE !
JE NE COMPRENDS PAS ...
CROIS-TU À LA LOI DU KARMA ? À LA RÉTRIBUTION DES ACTES ?
BIEN SÛR ! LES MOINES M'ONT EXPLIQUÉ CHAQUE GESTE DE LA VIE EST COMME UNE PETITE GRAINE QU'ON ENFONCE DANS LE SOL LA GRAINE POUSSE DEVIENT ARBRE L'ARBRE PROTÈGE SES FRUITS ...
OÙ SONT TES FRUITS, TCHEN-QIN ? SONT-ILS BONS OU MAUVAIS ?
ILS NE PEUVENT QU'ÊTRE BONS : JE SUIS UN SAMURAÏ ! MAIS J'AVOUE N'Y AVOIR ENCORE JAMAIS GOÛTÉ J'IGNORE OÙ EST MON ARBRE

ALORS TU DOIS CHERCHER ! J'EN SUIS NAVRÉ, PETIT TA PLACE N'EST PAS ICI, PARMI LES BIENHEUREUX...
??
PAR LE BUDDHA COMPATISSANT !
JE N AURAIS JAMAIS CRU QU'UN TEL MONSTRE EXISTE VRAIMENT !!
16

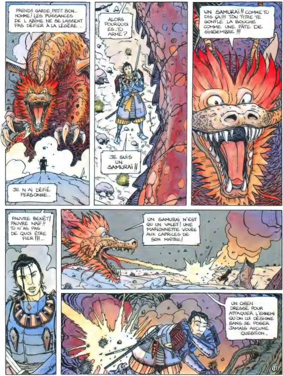

PRENDS GARDE, PETIT BONHOMME! LES PUISSANCES DE L'ABÎME NE SE LAISSENT PAS DÉFIER À LA LÉGÈRE...
JE N'AI DÉFIÉ PERSONNE...
ALORS POURQUOI ES-TU ARMÉ?
JE SUIS UN SAMURAÏ!!
UN SAMURAÏ!! COMME TU DIS ÇA!!! TON TITRE TE GONFLE LA BOUCHE COMME UNE PÂTE DE GINGEMBRE!!!
PAUVRE BENÊT! PAUVRE NAÏF!! TU N'AS PAS DE QUOI ÊTRE FIER!!!...
UN SAMURAÏ N'EST QU'UN VALET! UNE MARIONNETTE VOUÉE AUX CAPRICES DE SON MAÎTRE!
UN CHIEN DRESSÉ POUR ATTAQUER L'ENNEMI QU'ON LUI DÉSIGNE SANS SE POSER JAMAIS AUCUNE QUESTION...

TU FAIS ERREUR, DRAGON LES QUESTIONS SONT BIEN LÀ, SOUS LES OS DE MON CRÂNE MAIS CE SONT LES RÉPONSES QUI LAISSENT À DÉSIRER...
J AI TOUJOURS SUIVI LOYALEMENT LA VOIE DE L ARC ET DU CHEVAL! QU EXISTE-T-IL POUR UN GUERRIER EN DEHORS DE L OBÉISSANCE?
PEUT-ÊTRE LA RÉVOLTE. BATS-TOI!
NON! JE NE SUIS PAS FOU. TU ES BEAUCOUP TROP GROS POUR MOI!!..
BATS-TOI! JE TE L'ORDONNE! EXERCE TA VRAIE FORCE! ÉDUQUE TA VOLONTÉ!! AURAIS-TU PEUR CRAPAUD?
UN SAMURAI N'A PEUR DE RIEN!
BANZAIIIIII!!!
13

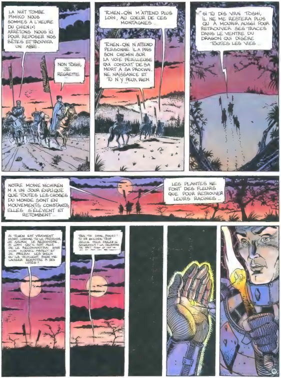
LA NUIT TOMBE PIMIKO NOUS SOMMES À L'HEURE DU CHIEN(*) ARRÊTONS NOUS ICI POUR REPOSER NOS BÊTES ET TROUVER UN ABRI...
NON TOSHI, JE REGRETTE...
TCHEN-QIN M'ATTEND PLUS LOIN, AU COEUR DE CES MONTAGNES...
TCHEN-QIN N'ATTEND PERSONNE. IL A PRIS SON CHEMIN SUR LA VOIE PÉRILLEUSE QUI CONDUIT DE SA MORT À SA PROCHAINE NAISSANCE ET TU N'Y PEUX RIEN
SI TU DIS VRAI TOSHI, IL NE ME RESTERA PLUS QU'À MOURIR, AUSSI POUR RETROUVER SES TRACES DANS LE VENTRE DU DRAGON QUI DIGÈRE TOUTES LES VIES...
NOTRE MOINE NICHIREN M'A UN JOUR EXPLIQUÉ QUE TOUTES LES CHOSES DU MONDE SONT EN MOUVEMENTS CONSTANTS, ELLES S'ÉLÈVENT ET RETOMBENT...
LES PLANTES NE FONT DES FLEURS QUE POUR RETROUVER LEURS RACINES...
SI TCHEN EST VRAIMENT MORT, COMME TU LE PRÉTENDS, JE SAURAI LE REJOINDRE, SI LOIN QU'IL SOIT ALLÉ JE LE RECONNAITRAI SOUS SON NOUVEL ASPECT ET JE PRIERAI LES DIEUX QU'ILS VEUILLENT BIEN ME LAISSER RENAITRE À SES CÔTÉS !
TAIS TOI DONC, PIMIKO ! TU ES ENCORE TROP JEUNE POUR PARLER SI SAGEMENT ! LA JEUNESSE NE SAIT RIEN

(*) : 19 - 21 HEURES

QUI VA LÀ ?
ENCORE TOI!? JE PENSAIS T'AVOIR DÉCAPITÉ!!
J'AI LA PEAU DURE ! ON NE SE DÉBARRAS. SE PAS DE MOI SI FACILEMENT!
HÉ HÉ!
COMMENT M'AS TU SUIVI ?
J'AI MES PETITES ENTRÉES DANS TOUS TES LABYRINTHES
ALLONS, VIEUX FRÈRE, RÉSIGNE. TOI : TU NE POURRAS PAS TE PASSER DE MOI! TOUTE CHOSE VA AVEC SON CONTRAIRE! LE LAIT A SA NOIRCEUR SECRÈ. TE QUI CONTRIBUE À LUI DONNER SON GOÛT SUBTIL
ASSEZ! JE NE VEUX PLUS T'ENTENDRE!! JE N AI BESOIN QUE DE MA LUMIÈRE!!
TA LUMIÈRE NE VAUT RIEN: ELLE MANQUE TROP DE CHALEUR...
QU AS_TU À OFFRIR AU MONDE DES MORTS, BEAU TÉNÉBREUX? OÙ - EST TON TRÉSOR?
COMBIEN DE VIES AS_TU BRISÉES POUR SATISFAIRE TON MAÎTRE? COMBIEN DE TÊTES AS_TU TRANCHÉES HORMIS LA MIENNE?
COMBIEN DE FEMMES AS_TU BERNÉES AVEC TA JOLIE GUEULE D AMOUR?
20

PIMIKO ÉTAIT LA DERNIÈRE...
TROP TARD! NOUS AVONS DE LA VISITE..
MAUDIT CLOPORTE! TE TAIRAS-TU!?!?
QUI... QUI ÊTES-VOUS? QUE ME VOULEZ-VOUS?
TU NE ME RECONNAIS PAS TCHEN-QIN? TU M AS TUÉ L ANNÉE DERNIÈRE..
ET MOI ??
ET MOI?
ARRIÈRE, CHAROGNES! ARRIÈRE!! JE VOUS AI TOUS VAINCUS DANS DES COMBATS LOYAUX! JE N AI FAIT QUE MON DEVOIR!!
VOUS N'ÊTES PLUS DES GUERRIERS! VOUS N'ÊTES QUE DES CADAVRES!! RETOURNEZ À VOS TOMBES POUR FINIR DE POURRIR ET CESSEZ DE ME TOURMENTER!!!...
NON TCHEN-QIN PAS QUESTION! CE SERAIT TROP FACILE..
THAC
21

(*) VOIR LE SANG DE LA LUNE

IL N'Y A PLUS D'AMIS DE CE CÔTÉ DU MONDE. TOUS SES MORTS SE RESSEMBLENT, TCHEN-QIN... J'EN SUIS NAVRÉ...
JE ME SUIS SUICIDÉ POUR LAVER MON HONNEUR MAIS C'ÉTAIT UNE SOTTISE. LA MORT EST SANS HONNEUR... CELLE QU'ON REÇOIT EST UN ENFER ET CELLE QU'ON DONNE N'A PAS D'EXCUSE !...
NON ! NON ! N'APPROCHEZ PLUS ! JE VOUS RECONNAIS TOUS !!!...
CRAC
JE NE VEUX PLUS ME BATTRE CONTRE MES FANTÔMES...
JE VEUX SORTIR D'ICI ...
?
CRAC
23

CETTE MASCARADE N'A DONC PAS DE FIN !

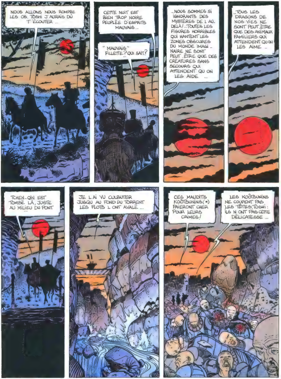

(*) GENS QUELCONQUES, PAYSANS

VOS AGRESSEURS ÉTAIENT SUREMENT D'UNE AUTRE TREMPE
IL FAUT TROUVER DU BOIS POUR DRESSER UN BÛCHER LES SAMURAÏS MÉRITENT UNE AUTRE SÉPULTURE QUE LE VENTRE DES OISEAUX ...
TCHEN EST UN SAMURAÏ UN GUERRIER RÉSIGNÉ DEVANT LES COUPS DU SORT ET PRÊT À AFFRONTER N'IMPORTE QUEL MYSTÈRE ...
TCHEN CONNAIT PAR LEURS NOMS LES DÉMONS DE SON TEMPS
DES MONSTRES IMPITOYABLES CUIRASSÉS D'ÉGOÏSME MUNIS DES AILES VIBRANTES DU MENSONGE ET DE LA RUSE ...
... ET PUISSAMMENT ARMÉS DES GRIFFES DE LA COLÈRE ET DES CROCS DU DÉSIR ...
ALLEZ-VOUS-EN, MAUDITS! VOUS N'ÊTES QUE DES CHIMÈRES! DES HALLUCINATIONS!!
DES ADVERSAIRES INDIGNES DE MOI!!!
JE NE SUIS PLUS DUPE DE TOUS VOS SORTILÈGES!...
DEPUIS LES PREMIERS JOURS DES EMPEREURS HOJO, MA FAMILLE A TOUJOURS COMBATTU FIDÈLEMENT SOUS LES ORDRES DES GÉNÉRATIONS D'OSHIKAGA ET JE SUIS LE DERNIER HÉRITIER DE LA RACE...

... ET CEPENDANT, DEPUIS QUE JE ME SUIS PERDU DANS CE PAYS ÉTRANGE AUX FRONTIÈRES INCERTAINES, JE N'AI PAS ENCORE PU RENCONTRER UN ENNEMI QUI SACHE ME TENIR TÊTE !...
ET LE DRAGON TCHEN QIN ?
LE DRAGON NE COMPTE PAS : IL N'EST QU'UNE BÊTE STUPIDE. JE NE VEUX PLUS ME BATTRE AVEC DES ANIMAUX
S'IL Y A QUELQUE PART DANS CE ROYAUME MAGIQUE UN QUELCONQUE SAMURAI EN ÉTAT DE ME DÉFIER, QU'IL DAIGNE SE MONTRER POUR PRENDRE LA MESURE DE MON RÉEL COURAGE !...
... SINON QU'ON ME LAISSE POURSUIVRE EN PAIX MON VOYAGE...
JE TROUVERAI MON ARBRE ! JE GOÛTERAI SES FRUITS
LES HOMMES NAISSENT DE LA CENDRE ET RETOURNENT À LA CENDRE...
QUE LE VENT DES DIEUX LES EMPORTE, EUX ET LEURS JOLIS RÊVES DE GLOIRE
IL NE SERA PAS AISÉ DE RETROUVER DES TRACES DES ASSASSINS. LE SOL EST TROP DUR, PAR ICI ...
29

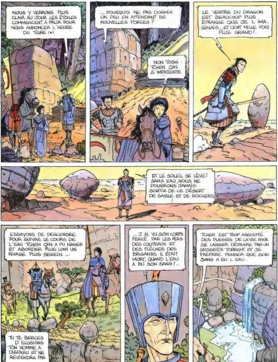
NOUS Y VERRONS PLUS CLAIR AU JOUR. LES ÉTOILES COMMENCENT À PÂLIR POUR NOUS ANNONCER L'HEURE DU TIGRE (*)
... POURQUOI NE PAS DORMIR UN PEU EN ATTENDANT DE NOUVELLES FORCES ?
NON TOSHI : TCHEN QIN S'IMPATIENTE ...
LE VENTRE DU DRAGON EST BEAUCOUP PLUS ÉTRANGE QUE JE L'IMAGINAIS... ET CENT MILLE FOIS PLUS GRAND !
ET LE SOLEIL SE LÈVE ! SANS EAU, NOUS NE POURRONS JAMAIS SORTIR DE CE DÉSERT DE SABLE ET DE ROCHERS !
ESSAYONS DE DESCENDRE POUR SUIVRE LE COURS DE L'EAU. TCHEN QIN A PU NAGER ET ABORDER PLUS LOIN UN RIVAGE PLUS SEREIN ...
TU TE BERCES D'ILLUSIONS. TON HOMME A DISPARU ET NE REVIENDRA PAS
... J'AI VU SON CORPS PERCÉ PAR LES FERS DES COUTEAUX ET DES FLÈCHES DES BRIGANDS. IL ÉTAIT MORT, QUAND L'EAU A BU SON SANG ! ...
TCHEN EST TROP ASSOIFFÉ DES PLAISIRS DE LA VIE POUR SE LAISSER DÉTRUIRE PAR UN GROSSIER TORRENT ET JE PRÉFÈRE PENSER QUE SON SANG A BU L'EAU ..
28

(*) 3-5 H DU MATIN

QUAND ON A LE SENS DE L ORIENTATION QUI DÉBLOQUE, ON NE PREND PAS UN RAC. COURCI À TRAVERS LE DÉSERT !..
OU ALORS, C'EST QU'ON TIENT VRAIMENT À SE SUICIDER !
ARRÊTE DE RADOTER ...
TU N AS DONC PAS COMPRIS QUE NOS DESTINS ÉTAIENT INDISSOLUBLEMENT LIÉS !? SI TU CRÈVES, MOI AUSSI ...
C'EST UNE CONSOLATION !...
TU N AS AUCUNE PITIÉ ! TU N ES QU'UNE BRUTE ÉPAISSE ! UN TRAINEUR DE SABRE SANS JUGEOTE !! ...
REGARDE-TOI, FIER SAMURAÏ, LE COEUR AU SEC SOUS TA CUIRASSE ! LA CERVELLE COMPRIMÉE PAR TOUS CES PRÉJUGÉS SUR LE CULTE DU DEVOIR ET DE L'HONNEUR DE MERDE !! ..
...TU AS SU FERMER LES OREILLES ET LES YEUX PENDANT TOUTES CES ANNÉES POUR REFUSER DE T'ENTENDRE ET DE VOIR LA VÉRITÉ !!..
ABRÈGE UN PEU, VEUX-TU ? J'AI LA GORGE COMME DU FEU !...
NOUS AVONS MIEUX À FAIRE QUE NOUS CHAMAILLER. JE NE VEUX PLUS JOUER CE JEU-LÀ AVEC TOI ! ..
LA MORT N'EST PAS UN JEU, TCHEN, ET JE VEUX VIVRE !
JE VEUX VIVRE ! VIVRE !! VIIIIVRE !
29

C'EST LE CHEVAL DE TCHEN !
NOUS SOMMES SUR LA BONNE VOIE !!...
LES FEMMES SONT PLUS BOUCHÉES QUE L'ANUS DU BUDDHA !
QUE TOUS LES FEUX DU CIEL LEUR TOMBENT SUR LA CITROUILLE POUR LES RÉDUIRE EN CENDRES ELLES ET LEURS IDÉES FIXES !!
BRAAADABOOOM
30

LA PAIX SOIT AVEC VOUS ET AVEC VOTRE FEU NOUS SOMMES À LA RECHERCHE D'UN COM_PAGNON BLESSÉ. PEUT_ÊTRE L'AVEZ_VOUS VU ?
PAR L'ANNEAU DU BUDDHA ! JE RECONNAIS CES ARMES ET CES PIÈCES DE CUIRASSES !!
CES GENS_LÀ FONT PARTIE DE LA BANDE D'ASSASSINS ..
NON SEIGNEUR ! ÉCOUTEZ.. JE SUIS UNE MISÉRABLE MAIS JE JURE, PAR LES DIEUX, N'AVOIR JAMAIS TUÉ !!
PITIÉ, AU NOM DU CIEL ! JE SUIS UNE RÉPROUVÉE ET IL M'EST INTERDIT DE VIVRE PARMI LES HOMMES ...
LES CADAVRES ÉTAIENT FROIDS QUAND JE LES AI TROUVÉS EN AMONT DU TORRENT ET JE N'AI PU VO_LER QUE CES QUELQUES MORCEAUX DE FERRAILLES ÉCLATÉES..
LES GENS DU BORGNE AVAIENT DÉJÀ QUITTÉ LES LIEUX EN EMPORTANT CHEVAUX ET TÊTES !...
LES "GENS DU BORGNE" !? TU T'ES TRAHIE ! TU LES CONNAIS, TU ES DES LEURS !!
NON NON, SEIGNEUR ! MA MÈRE FAIT PARFOIS LA PUTAIN, MAIS ELLE N'A JAMAIS PU COUCHER AVEC CEUX_LÀ ! ILS LUI FONT BIEN TROP PEUR !!
JE DOIS ME DÉBROUILLER POUR FAIRE MANGER MON FILS EN EMPRUNTANT AUX MORTS..
CONNAIS_TU LEUR REPAIRE ?
OUI SEIGNEUR ILS SE CACHENT QUEL_QUEFOIS DANS UNE GROTTE, À MOINS D'UNE HEURE D'ICI !! JE PEUX VOUS FAIRE UN PLAN...
33

DESSINE, VERMINE, DESSINE ! ET APRÈS, VOUS MOURREZ, TOI ET TA CHIENNE DE MÈRE ...
NON TOSHI, RANGE TON SABRE TU SALIRAIS SA LAME...
CETTE FEMELLE A DIT VRAI ELLE N'EST PAS UNE PERSONNE ! C'EST UNE ETA !...UNE INTOUCHABLE !!
IL FAUT QU'ELLE AIT COMMIS UN CRIME IMPARDONNABLE POUR ÊTRE AINSI MARQUÉE AU FER ROUGE PAR LES SIENS !
ALLONS. NOUS EN D'ICI AVANT D'ÊTRE IMPRÉGNÉS PAR TOUTE CETTE PUANTEUR !!
PEUT ÊTRE AURIONS-NOUS DÛ VISITER CET ABRI !... PEUT ÊTRE Y AURIONS-NOUS RETROUVÉ QUELQUES TRACES ...
NON TOSHI, IMPOSSIBLE !
TCHEN-QIN, VIVANT OU MORT, NE PEUT S'ÊTRE COMPROMIS AVEC CES CRÉATURES
MAIS PIMIKO...
TAIS-TOI IL FAUT CHERCHER PLUS LOIN...
BIEN JOUÉ, SAMURAÏ !
TU AS SU TRIOMPHER DE TES PREMIÈRES ÉPREUVES EN M'INVOQUANT À TEMPS POUR TE SAUVER LA MISE ...
CES ÉMOTIONS M'ONT DONNÉ SOIF ME PERMETS-TU DE PRENDRE DE L'EAU ?
BIEN SÛR !... SI TU ME DONNES UN BAISER SUR LA BOUCHE !

TU ES RESTÉE TROP LONGTEMPS SOUS LE SOLEIL ET LA PLUIE, GRAND-MÈRE : ÇA DOIT CLAPOTER SOUS TON CRÂNE !...
NE FAIS PAS LE DÉLICAT MA BOUCHE EST AUSSI ROUGE QUE LE FRUIT DU SORBIER ET MES DENTS SONT DES PERLES...
BEAUCOUP DE VOYAGEURS SONT PASSÉS AVANT TOI MAIS LA PLUPART ONT PRÉFÉRÉ MOURIR DE SOIF..
QUI DONC ES-TU VIEILLE FOLLE ?
JE SUIS LA GARDIENNE DE LA SOURCE INÉPUISABLE DANS LE VENTRE DU DRAGON .. MON RÔLE EST DE VEILLER ET DE CHASSER TOUS CEUX QUI NE SONT PAS CAPABLES D'AFFRONTER LES ESPACES INTÉRIEURS PLUS SUBTILS POUR DÉCOUVRIR LA VÉRITÉ CACHÉE DERRIÈRE LES APPARENCES ...
JE NE SAIS TOUJOURS PAS TON NOM...
J'AI CENT MILLE NOMS CENT MILLE VISAGES LES HOMMES M'APPELLENT PARFOIS KWANNON, OU AMIDA MATSUBARU, LE BUDDHA DE MISÉRICORDE ...
JE SUIS LA LOI SOUVERAINE AU SEUIL DU NIRVANA ..
ALORS, J'AI BEAUCOUP MIEUX À T'OFFRIR QU'UN BAISER
C'EST ASSEZ PIMIKO !
TON SIRE OSHIKAGA NE VAUT PLUS RIEN, TOSHI !...
JE NE TE SUIVRAI PLUS DANS CETTE QUÊTE INSENSÉE ! JE ME SUIS LAISSÉ EMPORTER PAR MES PASSIONS AUX DÉPENS DE MA RAISON ! MA VRAIE PLACE EST AUPRÈS DE SIRE OSHIKAGA...
C'EST UN TYRAN DÉBILE AMOLLI PAR LE LUXE ET LA PERVERSITÉ !!
UN SAMURAÏ N'A PAS À SE PRÉOCCUPER DE SAVOIR SI LA CAUSE SOUTENUE PAR SON CHEF EST LA BONNE !!
UN SAMURAÏ N'A PAS À SE PRÉOCCUPER DU JUSTE ET DE L'INJUSTE ! IL DOIT SEULEMENT FAIRE SON DEVOIR ! TUER POUR L'HONNEUR DE SON CLAN !
L'HONNEUR, TOSHI ? QU'EN RESTE-T-IL ?

KWANNON, COMME TU ES BELLE!... JE N'AURAIS JAMAIS CRU POUVOIR TE CONTEMPLER DANS TA RÉALITÉ NI T'AIMER AUSSI BIEN SANS AVOIR À LUTTER...
NE TE LEURRE PAS TCHEN-QIN : TU NE M'AS PAS SÉDUITE SANS PAYER DE TA PERSONNE N'AS-TU PAS COMBATTU TA PROPRE RÉPUGNANCE...
...POUR ME REINVENTER MON ÉCLATANTE BEAUTE EN SACRIFIANT LA TIENNE?...
TELLE EST LA LOI SOUVERAINE : FABULEUSE ET ABJECTE...
VIENS AVEC MOI BONHOMME JE SAURAI TE GUIDER VERS TON DERNIER RIVAGE...
TU ES TRÈS VIEUX, GRAND-PÈRE TU ES MORT CENT MILLE FOIS ET CENT MILLE FOIS DÉJÀ, TU ES RESSUSCITÉ
LE COURROUX DE TON KARMA EST COMME CES EAUX STAGNANTES RETENUES PAR LES DIEUX..
ELLES APPARAISSENT FIGÉES ET LISSES COMME UN MIROIR, POURTANT, ELLES CROISSENT SANS CESSE ET LE NIVEAU DU LAC MONTE DE PLUS EN PLUS HAUT...
IL SUFFIRAIT D'UN RIEN UNE DERNIÈRE CONVOITISE, UNE SIMPLE INATTENTION, POUR QUE LES VAGUES SE DRESSENT ET T'ENTRAINENT À NOUVEAU DANS LEUR FURIE ARDENTE...

(*) VILLAGES (2) 23 H DU MATIN

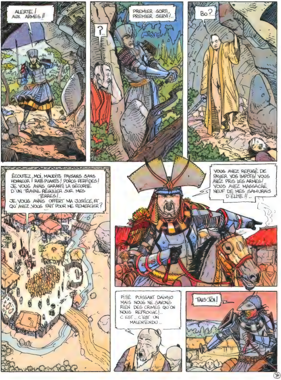
ALERTE ! AUX ARMES !!
?
PREMIER SORTI, PREMIER SERVI !..
BO ?..
ÉCOUTEZ-MOI, MAUDITS PAYSANS SANS HONNEUR ! RATS PUANTS ! PORCS PERFIDES ! JE VOUS AVAIS GARANTI LA SÉCURITÉ D'UN TRAVAIL RÉGULIER SUR MES TERRES !.. JE VOUS AVAIS OFFERT MA JUSTICE, ET QU'AVEZ-VOUS FAIT POUR ME REMERCIER ?
VOUS AVEZ REFUSÉ DE PAYER VOS IMPÔTS ! VOUS AVEZ PRIS LES ARMES ! VOUS AVEZ MASSACRÉ NEUF DE MES SAMURAÏS D'ÉLITE !!..
PITIÉ PUISSANT DAIMYO MAIS NOUS NE SAVONS RIEN DES CRIMES QU'ON NOUS REPROCHE !.. C'EST... C'EST UN MALENTENDU...
TAIS-TOI !
36

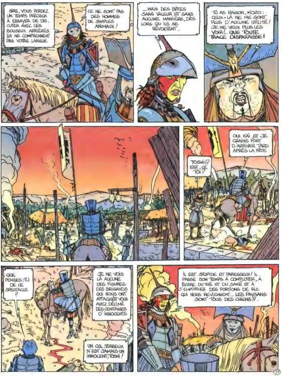
SIRE, VOUS PERDEZ UN TEMPS PRÉCIEUX À ESSAYER DE DIS-CUTER AVEC CES BOUSEUX ARRIÉRÉS. ILS NE COMPRENNENT PAS VOTRE LANGUE
CE NE SONT PAS DES HOMMES DE SIMPLES ANIMAUX !
...MAIS DES BÊTES SANS VALEUR ET SANS AUCUNE MANIÈRE, DÈS LORS QU'ILS SE RÉVOLTENT..
TU AS RAISON, KOZO : CEUX-LÀ NE ME SONT PLUS D'AUCUNE UTILITÉ ! JE NE VEUX PLUS LES VOIR !.. QUE TOUTE TRACE DISPARAISSE !
TOSHI !? EST-CE TOI ?
OUI KAÏ, ET JE CRAINS FORT D'ARRIVER TARD APRÈS LA FÊTE
QUE PENSES-TU DE CE SPECTACLE ?
JE NE VOIS LÀ AUCUNE DES FIGURES DES BRIGANDS QUI NOUS ONT ATTAQUÉS VOUS AVEZ DÉCIMÉ DES CENTAINES D'INNOCENTS
UN CUL-TERREUX N'EST JAMAIS UN INNOCENT, TOSHI !
IL EST STUPIDE ET PARESSEUX ! IL PASSE SON TEMPS À COMPLOTER, À BOIRE DU THÉ ET DU SAKÉ ET À S'EMPIFFRER DES PORTIONS DE RIZ QUI NOUS REVIENNENT... LES PAYSANS SONT TOUS DES CHIENS !!..

LES CHIENS ONT BESOIN D'UNE MAIN FERME POUR LES TENIR ET LES GUIDER. IL LEUR FAUT QUELQUES BONS COUPS DE PIED POUR LEUR RAPPELER LEUR SERVICE MAIS AUSSI DES OS À RONGER...
JE N'APPROUVE PAS CETTE SAUVAGERIE ET TOUS CES MORTS INJUSTIFIÉS...
TOSHI ! OÙ T'ÉTAIS-TU SAUVÉ ?
PARDON, NOBLE DAIMYO : JE M'ÉTAIS ÉCARTÉ DE LA VOIE DU GUERRIER. J'ÉTAIS LAS DE N'ÊTRE QU'UN PANTIN QU'ON DÉPLACE ET J'AVAIS OUBLIÉ MON DEVOIR PRIMORDIAL
JE REGRETTE SINCÈREMENT MA DÉSOBÉISSANCE. JE NE MÉRITE AUCUNE CLÉMENCE. FAITES DE MOI CE QU'IL VOUS PLAIRA...
RELÈVE-TOI, IMBÉCILE ! J'AI ENCORE UN RÔLE POUR TOI !
JE VOUS EN PRIE, SEIGNEUR, PUNISSEZ-MOI... PRENEZ MA TÊTE
COMMENT !? JE T'ORDONNE DE VIVRE ET TU AS L'INSOLENCE DE DISCUTER !?
JE NE TIENS PAS À DISCUTER, SEIGNEUR...
...JE VEUX SEULEMENT VOUS FAIRE COMPRENDRE QUE MALGRÉ TOUTE MA BONNE VOLONTÉ, JE NE SUIS PAS SÛR DE POUVOIR FAIRE CE QUE VOUS ME DEMANDEREZ DE LA FAÇON DONT VOUS LE SOUHAITEZ
38

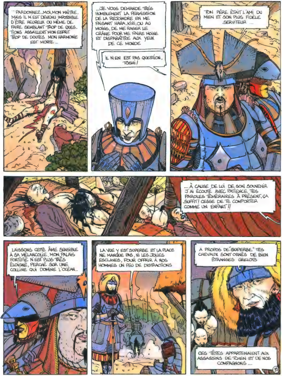
... PARDONNEZ-MOI, MON MAÎTRE, MAIS IL M'EST DEVENU IMPOSSIBLE D'ÊTRE HEUREUX OU MÊME DE FAIRE SEMBLANT TROP DE QUESTIONS ASSAILLENT MON ESPRIT TROP DE DOUTES MON HARMONIE EST MORTE ...
... JE VOUS DEMANDE TRÈS HUMBLEMENT LA PERMISSION DE LA REJOINDRE EN ME FAISANT HARA-KIRI, OU AU MOINS, DE ME RASER LE CRÂNE POUR ME FAIRE MOINE ET DISPARAÎTRE AUX YEUX DE CE MONDE
IL N'EN EST PAS QUESTION, TOSHI !
TON PÈRE ÉTAIT L'AMI DU MIEN ET SON PLUS FIDÈLE SERVITEUR ...
... À CAUSE DE LUI DE SON SOUVENIR J'AI ÉCOUTÉ AVEC PATIENCE TES PAROLES TÉMÉRAIRES À PRÉSENT, ÇA SUFFIT ! CESSE DE TE COMPORTER COMME UN ENFANT !!
LAISSONS CETTE ÂME SENSIBLE À SA MÉLANCOLIE. MON PALAIS FORTIFIÉ N'EST PLUS TRÈS ÉLOIGNÉ, PERCHÉ SUR UNE COLLINE QUI DOMINE L'OCÉAN...
LA VUE Y EST SUPERBE ET LA PLACE NE MANQUE PAS, NI LES JOLIES ESCLAVES, POUR OFFRIR À NOS HOMMES UN PEU DE DISTRACTIONS
A PROPOS DE "SUPERBE" TES CHEVAUX SONT ORNÉS DE BIEN ÉTRANGES GRELOTS
CES TÊTES APPARTENAIENT AUX ASSASSINS DE TCHEN ET DE NOS COMPAGNONS ....
39

J'EN AI ABATTU SEPT. LES AUTRES ONT PU S'EN-FUIR PAR L'AUTRE BOUT DE LA GROTTE. JE N'AVAIS PAS PRÉVU CETTE ISSUE DE SECOURS...
LE BORGNE VIT TOUJOURS MAIS JE N'AURAI DE CESSE DE L'AVOIR RETROU-VÉ POUR COMPLÉTER MA COLLECTION!..
LE TEMPS S'EST LIQUÉFIÉ. L'ESPACE S'EST DILUÉ PLUS DE JOURS. PLUS DE NUITS.
PLUS RIEN D'AUTRE N'EXISTE QUE CETTE EAU IMMOBILE QU'IL NOUS FAUT TRAVERSER ..
ET L'AUTRE RIVE, KWANNON? ET LE BOUT DU VOYAGE?
C'EST À TOI DE L'INVENTER PAR TA MÉDITATION.... NE RELÂCHE PAS TA GARDE CAR D'UNE SEULE PETITE RIDE, LA TEMPÊTE PEUT RENAÎTRE...
MAIS TU TREMBLES! TU AS FROID? OU ALORS TU HÉSITES?
JE... JE REGRETTE, KWANNON: LA FORCE DES HABITUDES!... LA MAUVAISE INFLU-ENCE DE MON OMBRE OBSTINÉE..
TON OMBRE, GRAND-PÈRE? QUELLE OMBRE? TON OMBRE N'EST PLUS ICI: TU L'AS ABANDONNÉE SUR LA RIVE ILLUSOIRE EN MÊME TEMPS QUE TA JEUNESSE..
NE PENSE À RIEN, VIEIL HOMME. VIDE TON ESPRIT DES DERNIÈRES PENSÉES PARASITAIRES QUI TE RATTACHENT ENCORE AU MONDE TEMPOREL... TOUT DÉPEND DE CET INSTANT...

MAIS TCHEN-QIN N'ÉCOUTE PLUS, IL VOIT SE PROJETER DANS LE MIROIR DE L'EAU D'ÉTRANGES REFLETS MOUVANTS, SURGIS DE SA MÉMOIRE DU MONDE DE L'EXTÉRIEUR...
...DU TEMPS OÙ IL RÊVAIT ENCORE PARMI LES HOMMES, SUR LA TERRE DES VIVANTS..
DES IMAGES QUI S'ÉTIRENT... DES IMAGES QUI ATTIRENT...
DEUX JOURS, DEUX NUITS DÉJÀ QUE JE TOURNE ET RETOURNE COMME UN PAPILLON FOU DANS LE DÉDALE STÉRILE DE CES MAUDITES MONTAGNES...
À QUOI BON ME BERCER PLUS LONGTEMPS D'ILLUSIONS !? TOSHI AVAIT RAISON...
TCHEN-QIN M'A OUBLIÉE..

N'ÉCOUTE PLUS LES BOBARDS DE CETTE GARCE ÉTHÉRÉE, TCHEN-QIN! RESSAISIS-TOI!! TU N'ES PAS LE CADAVRE NI LE VIEUX RAMOLLI QU'ELLE VOUDRAIT TE FAIRE CROIRE!!! ..
TCHEN-QIN! ENFIN! JE TE RETROUVE! IL ÉTAIT JUSTE TEMPS!
TU ES UN SAMURAÏ ET TU DOIS VIVRE ENCORE POUR TON PROPRE PLAISIR!!...
NON! NON! LAISSE-MOI!!! ARRIÈRE!!! TU N'ES PAS PIMIKO!!! TU N'EN AS PRIS L'ASPECT QUE POUR MIEUX M'ÉBLOUIR!!!...
42

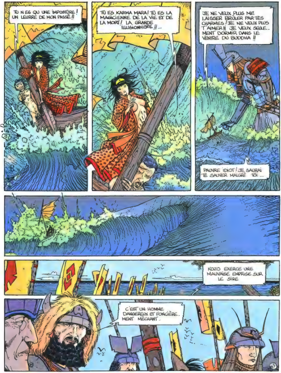
TU N ES QU UNE IMPOSTURE ! UN LEURRE DE MON PASSÉ !!
TU ES KARMA MARA! TU ES LA MAGICIENNE DE LA VIE ET DE LA MORT! LA GRANDE ILLUSIONNISTE !!...
JE NE VEUX PLUS ME LAISSER BRÛLER PAR TES CHARMES! JE NE VEUX PLUS T'AIMER!! JE VEUX SEULE-MENT DORMIR DANS LE VENTRE DU BUDDHA !!
PAUVRE IDIOT! JE SAURAI TE SAUVER MALGRÉ TOI ...
KOZO EXERCE UNE MAUVAISE EMPRISE SUR LE SIRE
C'EST UN HOMME DANGEREUX ET FONCIÈRE-MENT MÉCHANT..

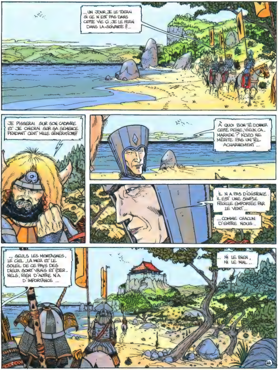
... UN JOUR, JE LE TUERAI SI CE N'EST PAS DANS CETTE VIE CI, JE LE FERAI DANS LA SUIVANTE !!...
JE PISSERAI SUR SON CADAVRE ET JE CHIERAI SUR SA SEMENCE PENDANT CENT MILLE GÉNÉRATIONS!!
À QUOI BON TE DONNER CETTE PEINE, VIEUX CAMARADE ? KOZO NE MÉRITE PAS UN TEL ACHARNEMENT ...
IL N'A PAS D'EXISTENCE. IL EST UNE SIMPLE FEUILLE EMPORTÉE PAR LE VENT...
... COMME CHACUN D'ENTRE NOUS ..
... SEULS LES MONTAGNES, LE CIEL, LA MER ET LE SOLEIL DE CE PAYS DES DIEUX SONT VRAIS ET ÉTERNELS. RIEN D'AUTRE N'A D'IMPORTANCE ...
... NI LE BIEN, NI LE MAL ..
44

...NI LA VIE, NI LA MORT ..
LE PARADIS DES DIEUX N'ÉTAIT PAS FAIT POUR TOI, TCHEN-QIN. J'EN SUIS HEUREUX! ...
RESTE TRANQUILLE, VIEUX FRÈRE ... TU ES TROP FATIGUÉ ET LES HOMMES FATIGUÉS FONT SOUVENT DES BÊTISES ...
TES YEUX ÉTAIENT PLUS GRANDS QUE TON VENTRE. J'AI ESSAYÉ DE TE PRÉVENIR MAIS TU N'AS RIEN VOULU ENTENDRE ...
À PRÉSENT, C'EST FINI. TOUT EST RENTRÉ DANS L'ORDRE ...
NE T'AGITE PAS, SEIGNEUR. TU ES ENCORE TROP FAIBLE ...
NE CHERCHE PAS TES ARMES : L'EAU LES A EMPORTÉES. TU N'EN AURAIS D'AILLEURS AUCUNE UTILITÉ ...
?
MES ARMES ? JE NE SAIS PAS DE QUOI TU VEUX PARLER! .. ET D'ABORD, QUI ES-TU ??
MON FILS ME NOMME MARA ...
JE REGRETTE DE TE DIRE QUE JE SUIS UNE HININ, UNE ÉTA RÉPROUVÉE ..
MON VILLAGE M'A CHASSÉ, IL Y A BIEN LONGTEMPS, POUR AVOIR COCUFIÉ LE POURCEAU DE MARI QUE MA FAMILLE M'AVAIT OBLIGÉ D'ÉPOUSER ...

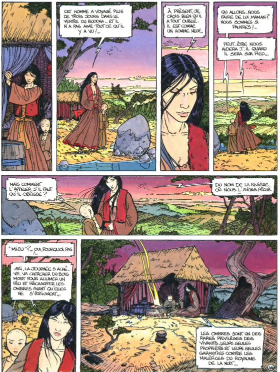

FIN DE L'ÉPISODE. COTHIAS, ADAMOV

Achevé d'imprimer par l'Imprimerie du Marval, à 94400 Vitry-sur-Seine, en août 1986 Dépôt légal Août 1986

Envoyé par le tout-puissant seigneur Oshikaga exterminer une bande de rebelles, Tchen Qin vient de connaître sa première défaite... Trahi par ses compagnons, blessé par ses adversaires, l'indomptable samouraï pénètre dans le royaume des morts.

Dans ce territoire de l'impossible, Tchen Qin entame un combat désespéré. Au bout de ce périple où les puissances de l'abîme se déchaînent, la vie ou la mort de ce guerrier implacable va se décider...

Patrick Cothias, prix du meilleur album enfant à Angoulême en 1984, est un des scénaristes les plus en vue grâce, entre autres, à ses collaborations avec Sternis, Taffin, Adamov ou Gillon.

En compagnie d'**Adamov**, jeune dessinateur qui a fait ses premiers pas dans l'édition en signant de remarquables couvertures de romans, il met en scène avec **Le Vent des Dieux** les traditions les plus fascinantes et les moins connues de l'Empire du Soleil Levant. Et toujours en duo avec Patrick Cothias, il dépoussière la science fiction avec **Les Eaux de Mortelune.**

ISBN 2.7234.0649.0
Imprimé en France. 6.86

UNE AVENTURE DU MAGAZINE VÉCU